AIRCA TECHNIFORME PREMIUM BA 13 / FICHE PRODUIT

DESCRIPTION

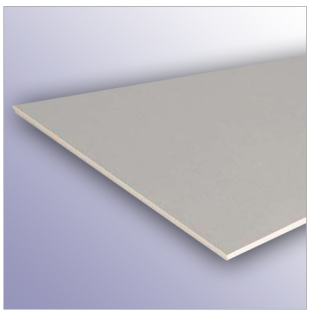

Teinte ou couleur parement SDC :	Blanc
Ouvrage de destination :	Cloisonnement, Plafond, Doublage intérieur de mur, Habillage
Epaisseur arrondie de la plaque :	13 mm
Poids au m² :	10,2 kg

PERFORMANCES

Classement à l'humidité :	Non applicable
Perméance :	1
Réaction au feu :	A2-S1, d0
Résistance thermique :	0.04 m².K/W

MISE EN ŒUVRE

Produits de finition associés :	Enduit, bande
Mode de pose :	A visser
Traitement des joints :	avec bande

CARACTERISTIQUES TECHNIQUES

Aspect :	Lisse
Composants essentiels :	Plâtre
Matière de l'âme :	Plâtre
Pare vapeur :	Non
Type de bord SDC :	Aminci
Type de bord Placo :	BA
Type de parement :	Carton
Type de plaque :	A

REFERENCES

Marque :

AIRCA – 6 impasse de Brégy 77950 MONTEREAU SUR LE JARD
SARL au capital de 200 000.00 € RCS Melun 409 084 373 code APE : 4673A N° FR 13 409 084 373
airca@wanadoo.fr site : www.techniforme.com